# AM000059

## Acessórios ● Fitas magnéticas

acessórios magnéticos, tira magnética, Largura 10mm, comprimento do pólo 5mm, resolução 0.01mm, Plástico+Aço inoxidável, bom jardim

### Características eléctricas

| | |
|---|---|
| Resolução | 0,01 mm |
| Comprimento do poste | 5 mm |

### Características mecânicas

| | |
|---|---|
| Coeficiente de expansão | (16 ±1) x 10^-6/K |
| Largo | 10 mm |
| Altura | 1,576 mm |
| Temperatura de armazenamento | -40 - 70 °C |
| Tipo de montagem | Superfície adesiva |
| Material | Plástico |
| Material da tira de cobertura | aço inoxidável |
| Temperatura ambiente | -20 - 70 °C |

### Outras características

| | |
|---|---|
| Humidade relativa (sem condensação) | 0 - 100 % |

### Classificação

| | |
|---|---|
| ETIM 8 | EC002178 Régua |

### Mais

| | |
|---|---|
| Grupo de produtos IPF | 900 acessórios |
| dimensões da embalagem | 110 x 110 x 11 mm |
| Peso bruto | 70 g |
| Número da pauta aduaneira | 85051990 |
| Número WEEE | 40951076 |
| Em conformidade com o REACH | Sim |
| Conformidade com RoHS | Sim |

## Desenho dimensional

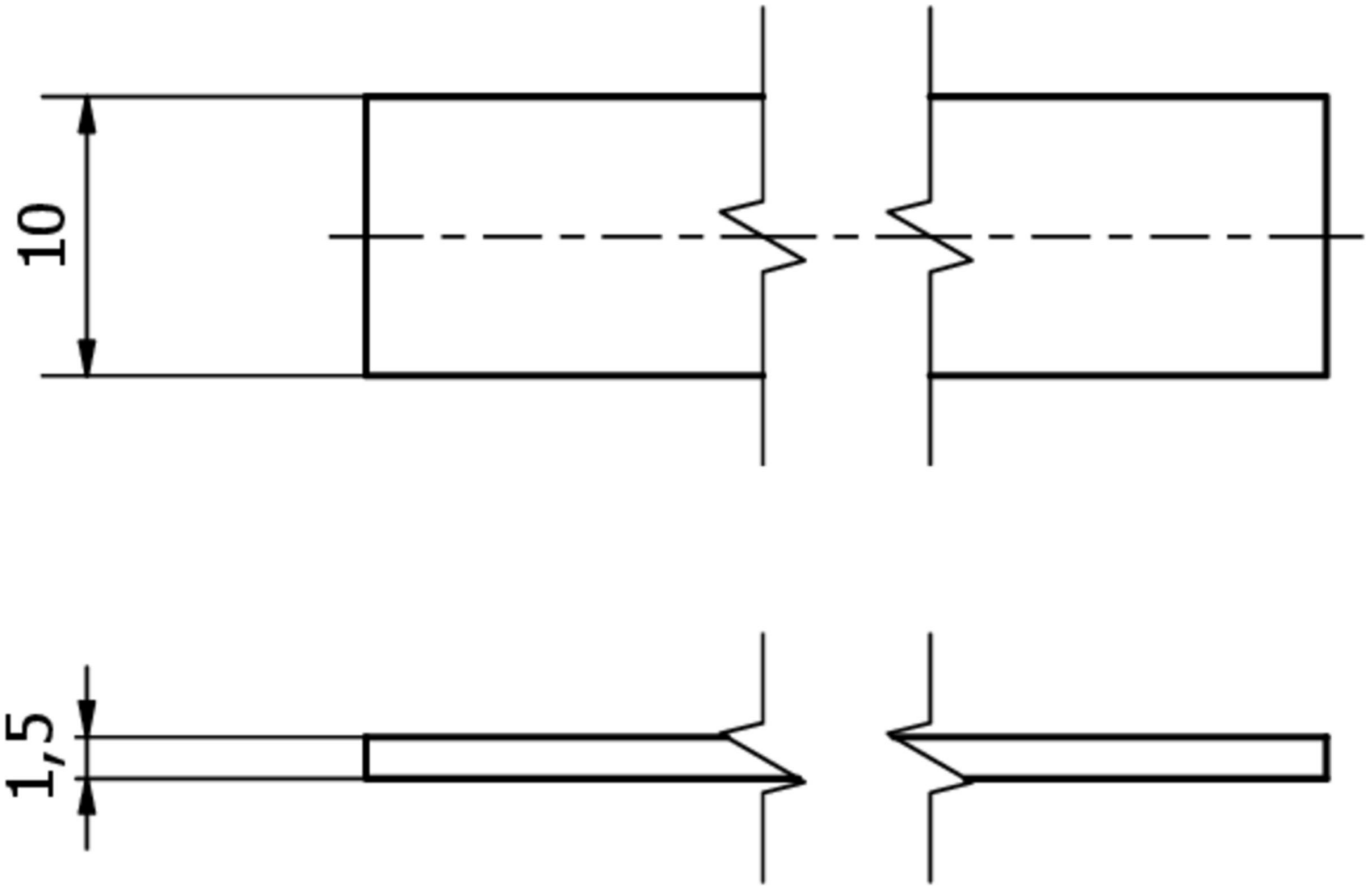


## Programa de acessórios de extracção

**AM000050**

Acessórios Magnético, tampa, perfil C, 19x1000x19mm, adequado para fita magnética 10mm, alumínio

**Pode encontrar mais acessórios na nossa página inicial**

### Instalação

A montagem / instalação só pode ser efectuada por um electricista qualificado!

### Eliminação

Número WEEE de acordo com § 6 para. 3 ElektroG: 40951076

## Avisos de segurança

/ Antes da primeira utilização, certifique-se de que segue todas as instruções de segurança que possam ser fornecidas nas informações sobre o produto.

/ Nunca utilize estes dispositivos em aplicações em que a segurança de uma pessoa dependa da sua funcionalidade.